# NEWSLETTER DE VOTRE COMMUNE

www.longvilliers.fr

Longvilliers
L'on y vit bien

Juin 2017
N°19

## Journée Nationale

**Dimanche 3 et Lundi 4 Juin :**
Pentecôte

**Jeudi 8 Juin :**
Journée nationale d'hommage aux Morts pour le France

**Dimanche 18 Juin :**
Commémoration de l'appel du 18 Juin 1940. 77ième anniversaire
Fête des pères

**Mercredi 21 Juin :**
Eté

Fête de la MUSIQUE

**Vendredi 24 Juin :**
Saint Jean

## Messe de Juin

Le Samedi 3 Juin
A 18h30 à Lefaux
Le Dimanche 4 Juin
A 10h30 à Etaples St Michel
Le Samedi 10 Juin
A 18h30 à Longvilliers
Le Samedi 17 Juin
A 18h30 à Etaples Sacré Cœur
Le Samedi 24 Juin
A 18h30 à Tubersent

Le saviez-vous ?

**Pas de formulaire pour renouveler un passeport biométrique ? La comparaison des empreintes digitales suffit.**

**9,4**

Milliards d'euros
C'est ce qu'a rapporté à l'Etat, entre 2013 et 2017, la baisse des dotations aux collectivités, contribuant à la baisse significative des dépenses publiques (diminution de 6,9 milliards d'euros). Les dépenses propres de l'Etat ont, quant à elles, augmenté de 2,5 milliards d'euros sur la période.

## ATTENTION NOUVEAU BUREAU DE VOTE

Afin de répondre aux exigences d'accessibilité aux personnes à mobilité réduite,
le bureau de vote se tiendra :

**Salle des Associations**
28 Rue de Tateville

**de 8h à 19h**

*Pluie de la Saint Guy (le 12 juin), c'est tout l'an qui rit*

**ATTENTION TRAVAUX**

La circulation sera réglementée du 29 Mai 2017 au 31 Juin 2017 pour permettre le bon déroulement des travaux de réhabilitation de la ligne électrique aérienne, rue de Courteville, par la société EQOS ENERGIE.

Contre les cambriolages, ayez les bons réflexes !

LA SÉCURITÉ PAR TOUS ET POUR TOUS

# OPÉRATION TRANQUILLITÉ VACANCES

**Tout au long de l'année, pour que votre domicile ou votre commerce fasse l'objet d'une attention particulière, avant de partir, signalez votre départ à la Police ou à la Gendarmerie.**

- **Pendant votre absence, policiers et gendarmes réaliseront des passages de jour comme de nuit, en semaine ou au cours du week end, afin de dissuader tout individu de tenter de cambrioler votre domicile ou votre commerce.**
- **Une démarche simple et gratuit. Déposez le formulaire complété à Police ou à la Gendarmerie de votre lieu d'habitation (Disponible sur place ou téléchargeable sur www.pas-de-calais.gouv.fr)**

*En supplément avec votre newsletter*

En complément, votre Mairie vous remet un document d'information sur les compétences et les services mis à votre disposition par le SYMCEA ainsi que les gestes à avoir en cas de canicule.

**COMITE DES FÊTES DE LONGVILLIERS**

**La Présidente :**
**Agnès DUMONT**

03.21.86.63.58
07.80.59.93.20

# EVENEMENTS A VENIR

## PETANQUE
**Concours**
**Lundi 5 Juin**
**à 14h**

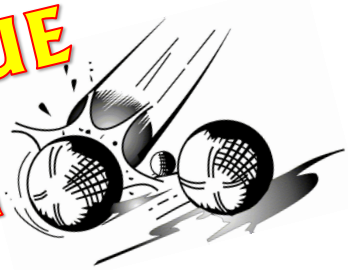

## Fête des Longvillois

**Samedi 10 Juin à 19h30**
**Jardin de la Mairie**

## BROCANTE
**DIM. 2 JUILLET 2017**

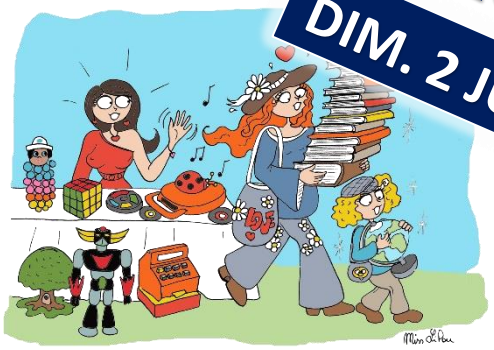

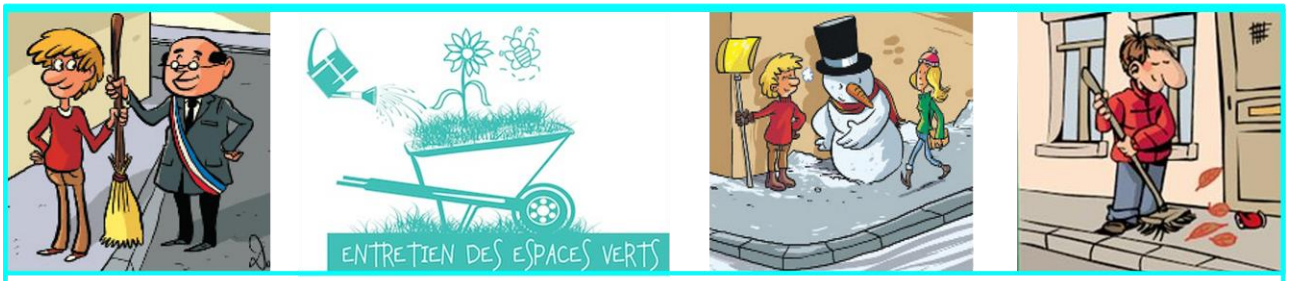


## La propreté des rues est aussi l'affaire des riverains

Neige, verglas, mauvaises herbes, herbes folles sur les trottoirs.

Afin de maintenir la commune dans un état constant de propreté et que soit assurée une parfaite sécurité, l'entretien des trottoirs ou banquises, caniveaux (avaloires) incombe à chaque propriétaire ou locataire l'hiver pour la neige et le verglas, en toute saison pour le désherbage, herbes folles, feuilles, fruits, balayer...

**ARRETE MUNICIPAL DU 27 JANVIER 2017 CONSULTABLE EN MAIRIE**

Si vous n'avez pas fait le nécessaire, vous risquez une amende de 38 euros et votre responsabilité de locataire ou propriétaire sera engagée par la victime en cas d'accident.

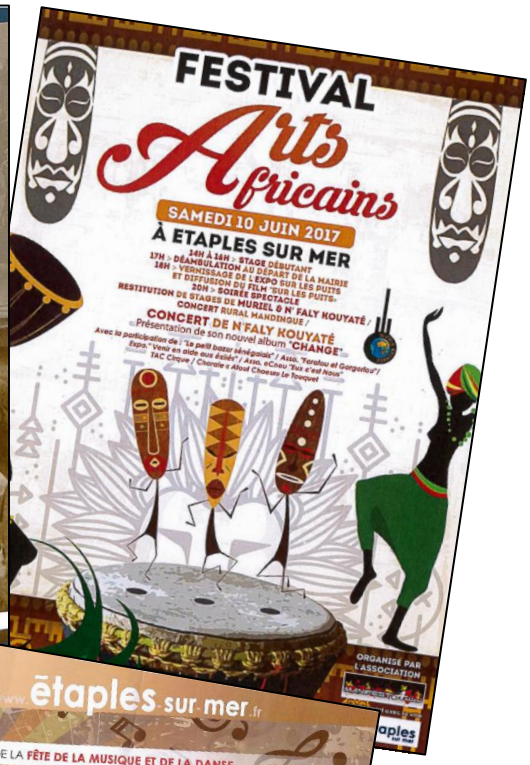

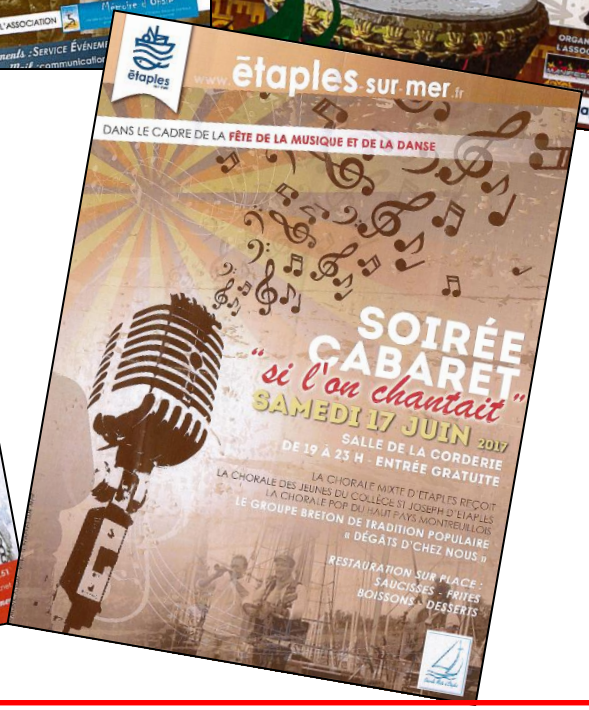


# INSCRIPTION RENTREE 2017

Pour l'admission de votre enfant au sein du RPI,veuillez prendre rendez vous auprès de Mme FORTIN (directrice du RPI) en appelant au 03.21.81.32.02. à l'école d'Hubersent.

**3 écoles à proximité de chez vous !**

## LONGVILLIERS – CORMONT – HUBERSENT

| Rue de Tateville<br>62630 LONGVILLIERS<br>03.21.05.17.58 | Rue de la Mairie<br>62630 CORMONT<br>03.21.81.33.22 | 4 Longue Rue<br>62630 HUBERSENT<br>03.21.81.32.02 |
|---|---|---|
| **HORAIRES les lundis, mardis, jeudis** | | |
| 8h40 - 11h40 | 8h55 - 11h55 | 9h - 12h |
| 13h40 - 16h40 | 13h55 - 16h55 | 14h - 17h |
| **HORAIRES les mercredis** | | |
| 8h40 - 11h10 | 8h55 - 11h25 | 9h - 11h30 |
| **HORAIRES les vendredis** | | |
| 8h40 - 12h10 | 8h55 - 12h25 | 9h - 12h30 |
| TAP | TAP | TAP |
| **REPARTITION DES ELEVES** | | |
| 1 Classe Maternelle<br>Toute petite section, Petite section, Moyenne Section | 1 Classe de Grande Section et CP | 1 Classe de CE1 – CE2<br>1 Classe de CM1 – CM2 |

**Les +**

- Les Services de la Cantine (à Longvilliers)
- Ramassage en Bus : Matin, Midi et Soir (Plusieurs arrêts dans chaque commune)
- Service de Garderie Matin et Soir
- Nourrices agréées dans le RPI
- Classes équipés de TBI (Tableau Blanc Interactif)
- Salle informatique
- Intervenant en Musique
- Sessions de Natation à la piscine d'Etaples
- Des classes non surchargées

**Pour établir le dossier d'inscription, vous devrez vous munir :**

- D'un certificat d'inscription, délivré par
- De votre livret de famille, d'une carte d'identité ou d'une copie d'extrait d'acte de naissance
- Du carnet de santé de votre enfant
- Et éventuellement un certificat de radiation pour les enfants venant d'une autre école.